ひよしイブニング
マルシェ
2022 with 花火 ミニ

―日吉・秋の実りと癒しのイベント―

10月22日(土)

16:00～19:00

京都府立 府民の森ひよし

駐車場ゲートは15時オープン

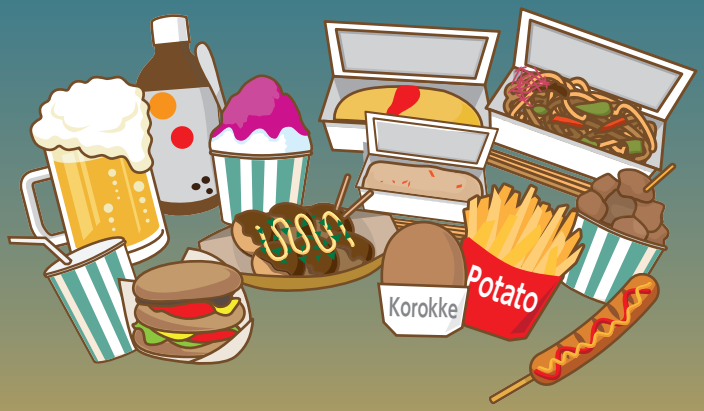

16:00～ キッチンカー・屋台村

18:30～ ミニ花火

雨天決行（荒天の場合は中止）

協力金 500円／車1台

主催 日吉町観光協会

お問合せ：9:30～16:00(日・祝・水 定休日)

☎(0771)72-0196

協力 京都府立府民の森ひよし
独立行政法人水資源機構日吉ダム管理所・道の駅スプリングスひよし
ひよし龍の森プロジェクト・天若湖アートプロジェクト実行委員会

後援 南丹市・南丹市教育委員会

日吉町観光協会ホームページ

ひよしイブニング マルシェ 2022 with 花火 ミニ

ご来場の皆様へ お願い

- ●当日、メインゲートは「宿泊者・利用者専用ゲート」となります。**宿泊以外の来場者の方は臨時駐車場**へご案内いたします。
- ●お車は乗り合わせてご来場ください。
- ●臨時駐車場には限りがあります。満車になり次第入場制限いたします。
- ●**路上駐車による花火観覧は絶対におやめください。**
- ●入場ゲートのオープン時間は 15 時です。
- ●ゴミ箱は設置いたしませんので**ゴミは各自お持ち帰りください。**
- ●キッチンカー・模擬店は天候により中止になる場合があります。
- ●夜間にかかるイベントとなりますので、安全確保のため懐中電灯などをご持参ください。